J.gel. N° 20 – 16

DEKORATIVE VORBILDER

EINE SAMMLUNG VON FIGÜRLICHEN DARSTELLUNGEN, KUNSTGEWERBLICHEN VERZIERUNGEN, PLASTISCHEN ORNAMENTEN, DEKORATIVEN TIER- UND PFLANZEN-TYPEN, ALLEGORIEEN, HERALDISCHEN MOTIVEN, TROPHÄEN ETC.

FÜR

ZEICHNER, MALER, GRAPHISCHE KÜNSTLER, DEKORATEURE, BILDHAUER, ARCHITEKTEN

DREIZEHNTER BAND

STUTTGART
VERLAG VON JULIUS HOFFMANN
1902

INHALTSVERZEICHNIS

Taf. 1. **Landschaftlicher Fries.** Nach Aquarell von Professor G. Sturm.

Taf. 2. **Adagio. Figurale Füllung.** Nach Aquarell von Professor Rud. Rössler.

Taf. 3. **Plafond und Wanddekorationen.** Entworfen von R. Beauclair.

Taf. 4. **Rosen-Friese.** Nach Aquarell von A. A. Turbayne.

Taf. 5. **Eisvögel.** Nach Aquarell von Prof. G. Sturm.

Taf. 6. **Wandschirm.** Entworfen von Erwin Puchinger.

Taf. 7. **Apfelzweig.** Nach Aquarell von Professor G. Sturm.

Taf. 8. **Pflanzliche Füllungen.** Entworfen von Jos. Pilters.

Taf. 9. **Marine.** Nach einem Original von H. de Bruycker.

Taf. 10. **Clematis-Plafond.** Entworfen von Professor G. Sturm.

Taf. 11/12. **Grosse Wanddekoration.** Nach Entwurf von Joh. Lukesch und Max Goldfeld.

Taf. 13. **Deckenmalerei.** Entworfen von J. B. Heukelom.

Taf. 14. **Ornamentale Wanddekoration.** Entworfen von J. B. Heukelom.

Taf. 15. **Festons von Wild und Früchten.** Nach Aquarell von Professor G. Sturm.

Taf. 16. **Figurale Wanddekoration.** Nach einem Entwurfe aus dem Atelier R. Ruepp.

Taf. 17. **Moderne Ornamentik.** Von Fr. W. Jochem.

Taf. 18. **Dekorative Blumengestelle.** Nach Aquarell von Professor Anton Seder.

Taf. 19. **Seesterne, Aale und Quallen.** Von Gerh. Heilmann.

Taf. 20. **Pilasterfüllungen.** Von H. E. Simpson.

Taf. 21. **Mädchen mit Seerosen.** Nach einem Gemälde von A. Hofbauer.

Taf. 22. **Moderne Treppenhäuser.** Entworfen von R. Beauclair.

Taf. 23. **Motive für Bemalung von Thüren.** Entworfen von Jos. Pilters.

Taf. 24. **Kirschen.** Nach Aquarell von Prof. G. Sturm.

Taf. 25. **See-Ufer mit Enten.** Nach Pastell von C. F. Liisberg.

Taf. 26. **Motif für ein Diplom.** Nach einem Aquarell von Professor Rud. Rössler.

Taf. 27. **Moderne Ornamentik.** Von M. Dufrène.

Taf. 28. **Landesflaggen in dekorativer Ausgestaltung.** Entworfen von Prof. Anton Seder.
1. Oesterreich. 2. Oesterreich (1804). 3. Ungarn. 4. Italien. 5. Spanien. 6 und 7. Frankreich. 8. Italien. 9. Belgien. 10. Griechenland. 11. Niederlande. 12. Päpstliche Flagge.

Taf. 29. **Pflanzliche Füllungen.** Nach Entwürfen von Hugo Sachs und Richard Kühnel.

Taf. 30. **Die Landwirtschaft. Zwickelfüllung und Glasbild. Taf. 1.** Nach einem Aquarell von Professor G. Sturm.

Taf. 31. **Die Landwirtschaft. Zwickelfüllung und Glasbild. Taf. 2.** Nach einem Aquarell von Professor G. Sturm.

Taf. 32. **Kapuzinerkresse.** Nach einem Aquarell von Catharina Klein.

Taf. 33. **Moderne Bordüren.** Von A. Petitjean.

Taf. 34. **Moderne Wanddekoration mit Kunstverglasungen.** Entworfen von Rich. Kühnel.

Taf. 35. **Mädchen mit Tauben.** Nach einem Original aus dem Atelier R. Ruepp.

Taf. 36. **Frühling und Herbst. Landschaftliche Füllungen.** Nach Originalen von Julius Menzel.

Taf. 37. **Quadratische Füllungen. Eckstück und Friese.** Entworfen von Henry de Waroquier.

Taf. 38. **Jagdmotive.** Nach einem Aquarell von Professor G. Sturm.

Taf. 39. **Wand und Decke.** Entworfen v. J. B. Heukelom.

Taf. 40. **Heraldische Flaggenmasten.** Von Professor Anton Seder.
1. Bayern. 2. Frankreich. 3. Grossbritannien und Irland. 4. Oesterreich. 5. Sachsen. 6 und 7. Deutsches Reich.

Taf. 41. **Moderner Plafond.** Entworfen von R. Beauclair.

Taf. 42. **Ziergläser.** Nach Entwürfen von Professor Anton Seder.

Taf. 43. **Moderne Wanddekoration.** Nach einem Aquarell von Max Starke.

Taf. 44. **Moderner Flächenschmuck.** Von M. Dufrène.

Taf. 45. **Musik und Tanz. Figurale Wanddekoration.** Nach einem Gemälde von Erwin Puchinger.

Taf. 46. **Oleanderblüten.** Nach einem Aquarell von Catharina Klein.

Taf. 47. **Bordüren und Fliesen.** Entworfen von René Beauclair.

Taf. 48. **Landschaftliche Friese.** Von M. Dufrène.

Taf. 49. **Kinderfries Blatt 1: Morgen**

Taf. 50. **Kinderfries Blatt 2: Mittag**

Taf. 51. **Kinderfries Blatt 3: Abend**

(Taf. 49–51: Nach Aquarellen von Professor G. Sturm.)

Taf. 52. **Calla und Anemone.** Füllungen von Ch. Martin.

Taf. 53. **Landschaftliche Medaillons.** Nach Aquarellen von H. Schmidt.

Taf. 54. **Buchdecken und Vorsatzpapier.** Entworfen von René Beauclair.

Taf. 55. **Vögel in Verbindung mit moderner Ornamentik.** Nach Entwürfen von M. J. Gradl.

Taf. 56. **Waldidylle. Figurale Komposition.** Von Professor G. Sturm.

Taf. 57. **Landesflaggen in dekorativer Ausgestaltung.** Entworfen von Prof. Anton Seder. 1. Russland. 2. Grusinien. 3. Russland. 4. Schweden. 5. 7. 9. Grossbritannien. 6. Schweden. 8. Norwegen. 10. Schweiz. 11. Zürich.

Taf. 58. **Fries, Plafond und Fliesen für ein Badezimmer** von René Beauclair.

Taf. 59. **Treppenhaus.** Nach einem Entwurf von Klein & Bacard.

Taf. 60. **Bordüren** von Patriz Huber.

LANDSCHAFTLICHER FRIES.

Dekorative Vorbilder XIII. A. Gatternicht, Stuttgart. Verlag von Jul. Hoffmann, Stuttgart.

NACH AQUARELL VON PROFESSOR G. STURM.

ADAGIO. FIGURALE FÜLLUNG.

Dekorative Vorbilder XIII. A. Gatternicht, Stuttgart. Verlag von Jul. Hoffmann, Stuttgart.

NACH EINEM AQUARELL VON PROF. RUD. RÖSSLER.

Dekorative Vorbilder XIII. E. Hochdanz, Stuttgart. Verlag von Jul. Hoffmann, Stuttgart.

ENTWORFEN VON R. BEAUCLAIR.

ROSEN-FRIESE.

E. Hochdanz, Stuttgart.

Verlag von Jul. Hoffmann, Stuttgart.

NACH AQUARELL VON A. A. TURBAYNE.

EISVÖGEL.

Dekorative Vorbilder XIII. A. Gatternicht, Stuttgart. Verlag von Jul. Hoffmann, Stuttgart.

NACH AQUARELL VON PROFESSOR G. STURM.

WANDSCHIRM.

A. Gatternicht, Stuttgart.

Verlag von Jul. Hoffmann, Stuttgart.

ENTWORFEN VON ERWIN PUCHINGER.

APFELZWEIG.

A. Gatternicht, Stuttgart
Verlag von Jul. Hoffmann, Stuttgart

NACH AQUARELL VON PROFESSOR G. STURM.

Verlag von Jul. Hoffmann, Stuttgart.

ENTWORFEN VON JOS. PILTERS.

Dekorative Vorbilder XIII. M Seeger Stuttgart Verlag von Jul. Hoffmann, Stuttgart.

NACH EINEM ORIGINALE VON H. DE BRUYCKER.

CLEMATIS-PLAFOND.

Dekorative Vorbilder XIII. E. Hochdanz, Stuttgart. Verlag von Jul. Hoffmann, Stuttgart.

ENTWORFEN VON PROFESSOR G. STURM.

A. [illegible], Stuttgart

Verlag von Jul. Hoffmann, Stuttgart

NACH ENTWURF VON JOH. LUKESCH UND MAX GOLDFELD.

Dekorative Vorbilder XIII.

E. Hochdanz, Stuttgart

Verlag von Jul. Hoffmann, Stuttgart.

ENTWORFEN VON J. B. HEUKELOM.

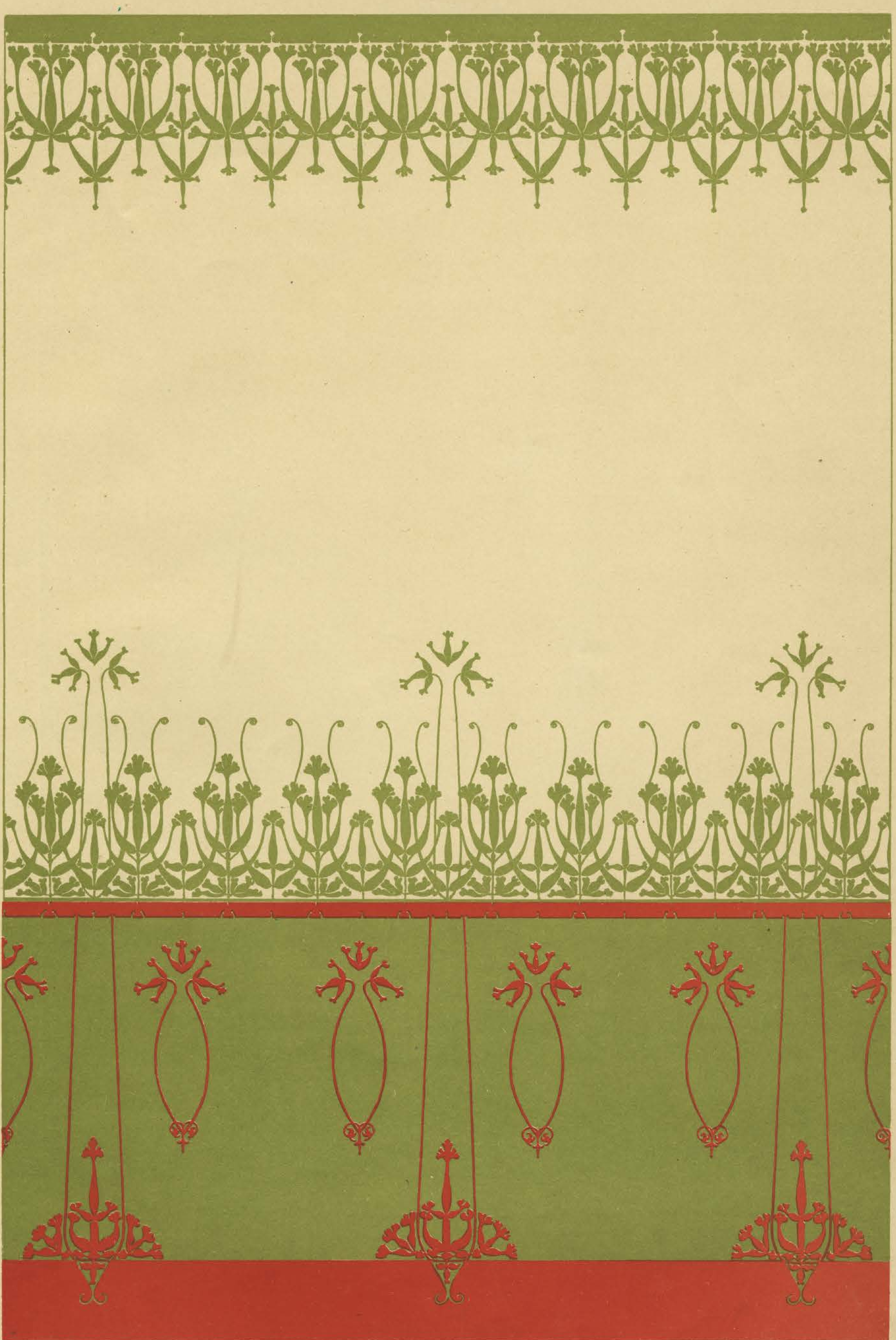

Dekorative Vorbilder XIII. E. Hochdanz, Stuttgart. Verlag von Jul. Hoffmann, Stuttgart.

ENTWORFEN VON J. B. HEUKELOM.

FESTONS VON WILD UND FRÜCHTEN.

Dekorative Vorbilder XIII. A. Gatternicht, Stuttgart. Verlag von Jul. Hoffmann, Stuttgart

NACH AQUARELL VON PROFESSOR G. STURM.

 E. Hochdanz Stuttgart.
Verlag von Jul. Hoffmann, Stuttgart.

NACH EINEM ENTWURF AUS DEM ATELIER R. RUEPP.

Dekorative Vorbilder XIII.

E. Hochdanz, Stuttgart.

Verlag von Jul. Hoffmann, Stuttgart.

VON FR. W. JOCHEM.

Dekorative Vorbilder XIII.

M Seeger, Stuttgart.

Verlag von Jul. Hoffmann, Stuttgart.

NACH AQUARELL VON PROFESSOR ANTON SEDER.

SEESTERNE, AALE UND QUALLEN

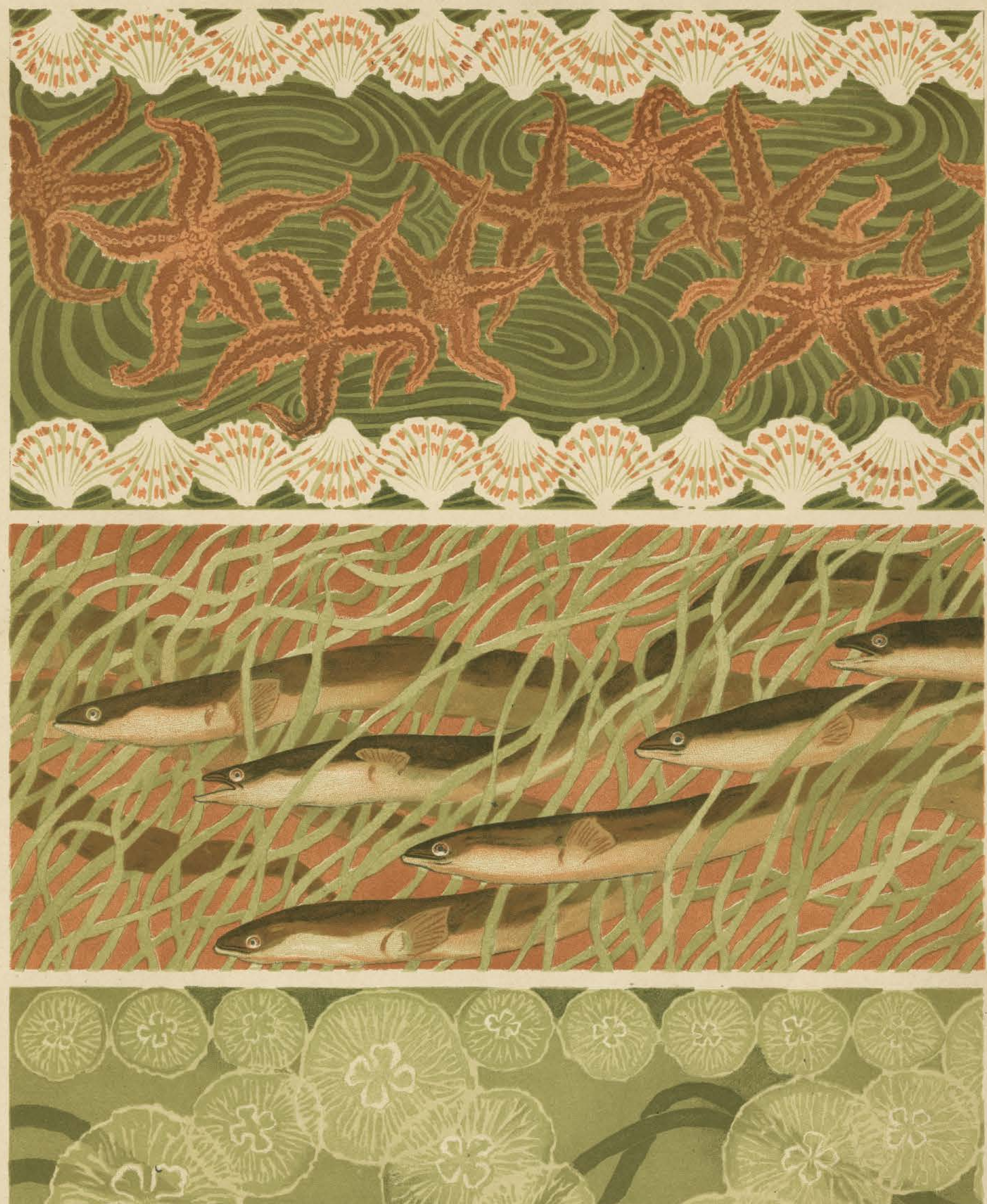

Dekorative Vorbilder XIII. E. Hochdanz, Stuttgart. Verlag von Jul. Hoffmann, Stuttgart.

VON GERH. HEILMANN.

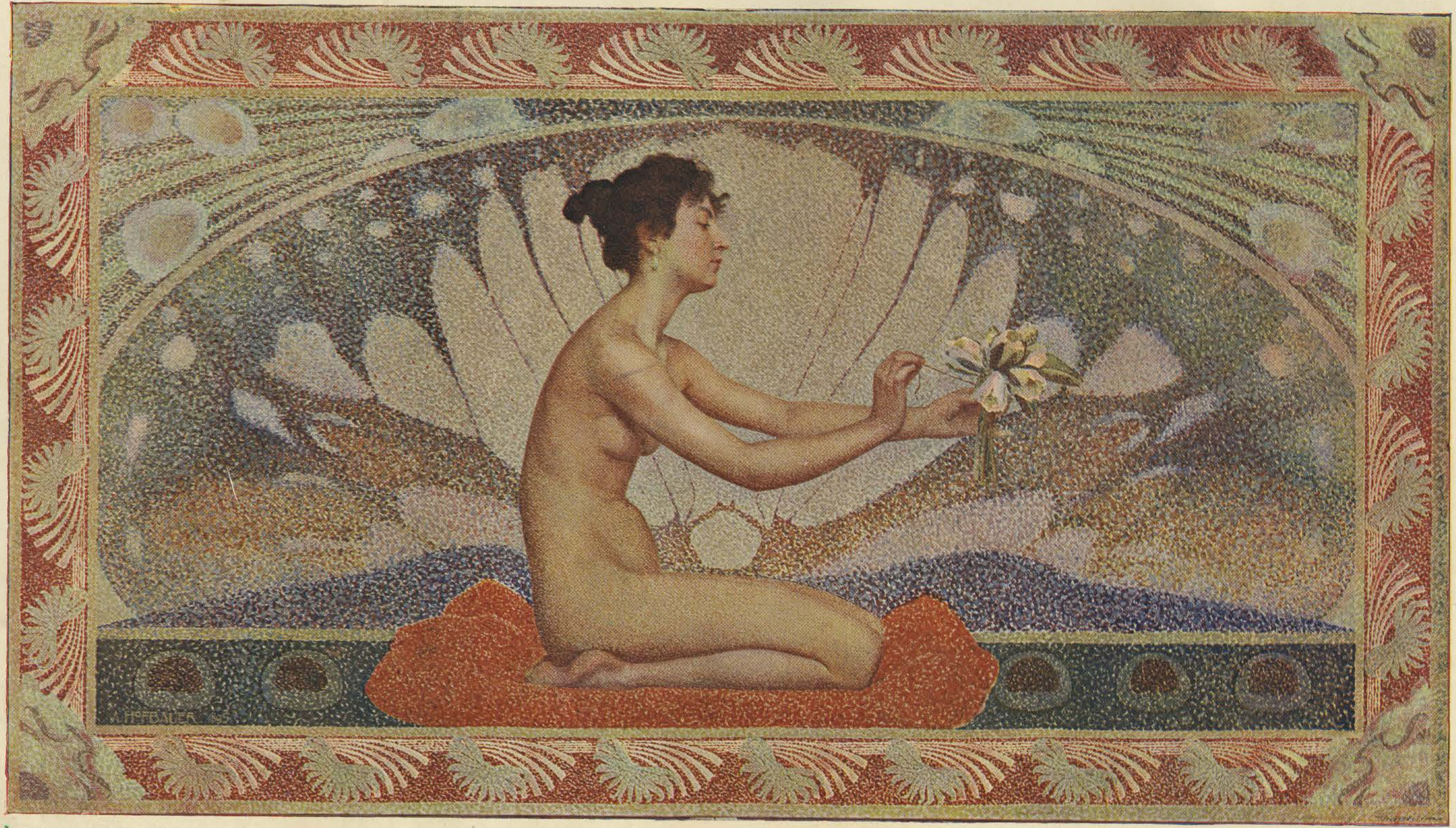

Dekorative Vorbilder XIII.

Verlag von Jul. Hoffmann, Stuttgart.

NACH EINEM GEMÄLDE VON A. HOFBAUER.

Dekorative Vorbilder XIII.

F. Bochdanz, Stuttgart

Verlag von Jul. Hoffmann, Stuttgart.

ENTWORFEN VON R. BEAUCLAIR.

MOTIVE FÜR BEMALUNG VON THÜREN.

Dekorative Vorbilder XIII.

Verlag von Jul. Hoffmann, Stuttgart.

ENTWORFEN VON JOS. PILTERS.

Dekorative Vorbilder XIII
A. Gatternicht. Stuttgart
Verlag von Jul. Hoffmann, Stuttgart.

NACH AQUARELL VON PROF. G. STURM.

SEE-UFER MIT ENTEN.

H. Seeger, Stuttgart

Verlag von Jul. Hoffmann, Stuttgart.

NACH PASTELL VON C. F. LIISBERG.

Dekorative Vorbilder XIII.

M. Seeger, Stuttgart

Verlag von Jul. Hoffmann, Stuttgart.

NACH EINEM AQUARELL VON PROFESSOR RUD. RÖSSLER.

Dekorative Vorbilder XIII.

E. Hochdanz Stuttgart

Verlag von Jul. Hoffmann, Stuttgart.

VON M. DUFRÈNE.

LANDESFLAGGEN IN DEKORATIVER AUSGESTALTUNG.

ENTWORFEN VON PROFESSOR ANTON SEDER.

Dekorative Vorbilder XIII. A. Gatternicht, Stuttgart. Verlag von Jul. Hoffmann, Stuttgart.

1. Oesterreich. 2. Oesterreich (1804). 3. Ungarn. 4. Italien. 5. Spanien. 6 u. 7. Frankreich. 8. Italien. 9. Belgien. 10. Griechenland. 11. Niederlande. 12. Päpstliche Flagge.

Dekorative Vorbilder XIII.
E. Hochdanz, Stuttgart
Verlag von Jul. Hoffmann, Stuttgart.

NACH ENTWÜRFEN VON HUGO SACHS UND RICHARD KÜHNEL.

Hoffmann, Stuttgart.
Verlag von Jul. Hoffmann, Stuttgart.

NACH EINEM AQUARELL VON PROFESSOR G. STURM.

Hoffmann, Stuttgart.
Verlag von Jul. Hoffmann, Stuttgart.

NACH EINEM AQUARELL VON PROFESSOR G. STURM.

E. Hochdanz Stuttgart.

Verlag von Jul. Hoffmann, Stuttgart.

NACH EINEM AQUARELL VON CATHARINA KLEIN.

Dekorative Vorbilder XIII. E. Hochdanz, Stuttgart. Verlag von Jul. Hoffmann, Stuttgart.

VON A. PETITJEAN.

MODERNE WANDDEKORATION MIT KUNSTVERGLASUNGEN.

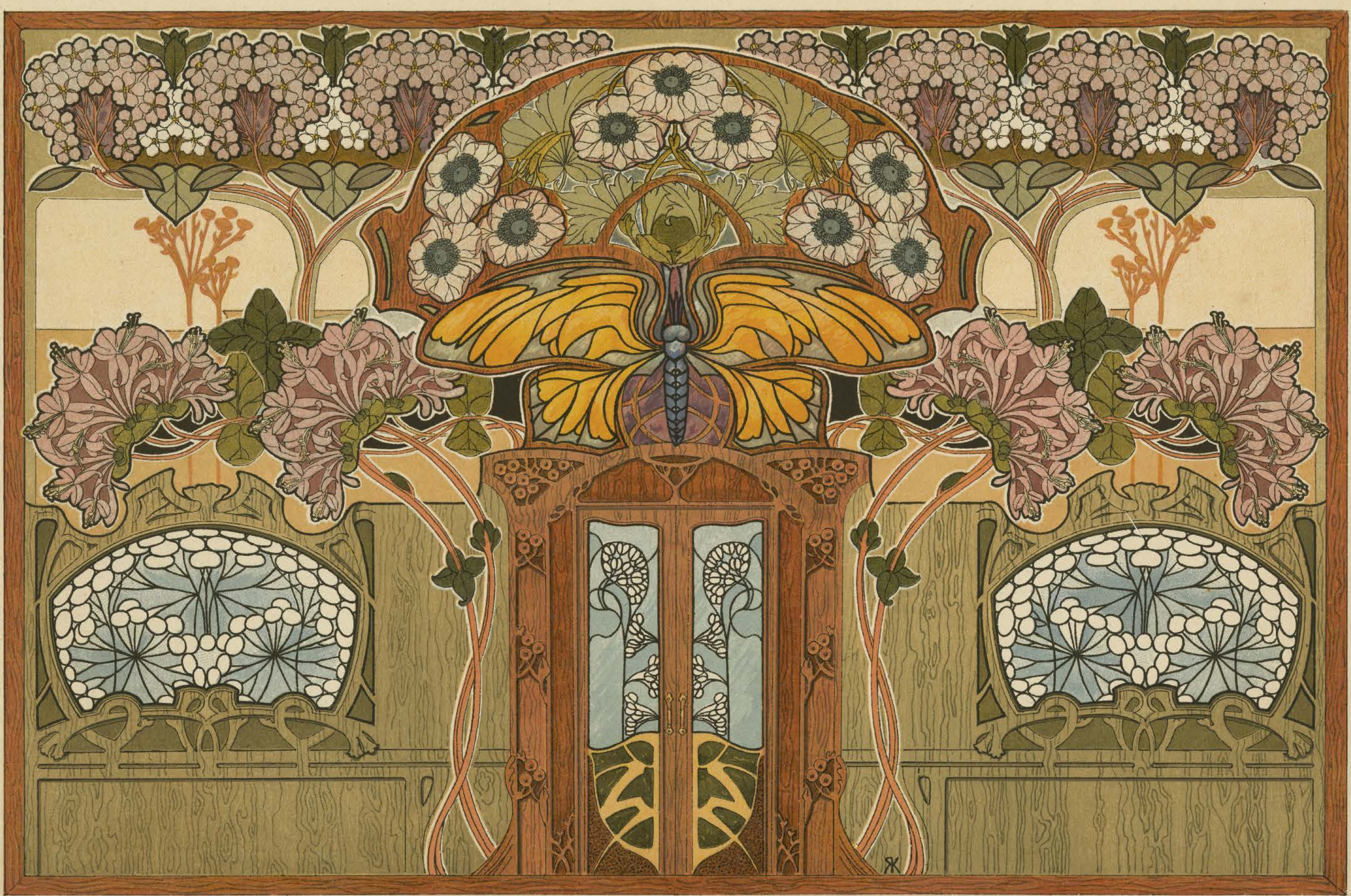

Dekorative Vorbilder XIII. A. Gatternicht, Stuttgart. Verlag von Jul. Hoffmann, Stuttgart.

ENTWORFEN VON RICHARD KÜHNEL.

MÄDCHEN MIT TAUBEN.

Dekorative Vorbilder XIII.

E. Hochdanz, Stuttgart.

Verlag von Jul. Hoffmann, Stuttgart.

NACH EINEM ORIGINALE AUS DEM ATELIER R. RUEPP.

Dekorative Vorbilder XIII.

Verlag von Jul. Hoffmann, Stuttgart.

NACH ORIGINALEN VON JULIUS MENZEL.

QUADRATISCHE FÜLLUNGEN, ECKSTÜCK UND FRIESE.

Dekorative Vorbilder XIII. A. Gatternicht, Stuttgart. Verlag von Jul. Hoffmann, Stuttgart.

ENTWORFEN VON HENRY DE WAROQUIER.

Dekorative Vorbilder XIII.

A. Gatternicht, Stuttgart.

Verlag von Jul. Hoffmann, Stuttgart.

NACH EINEM AQUARELL VON PROFESSOR G. STURM.

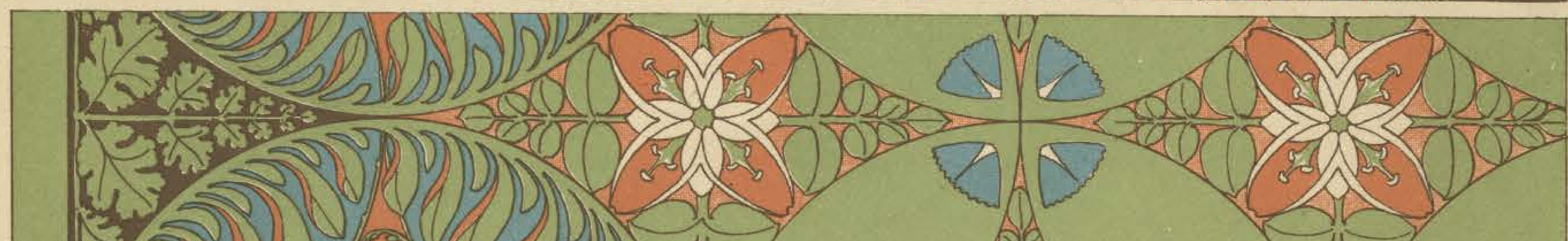

Dekorative Vorbilder XIII. E.Hochdanz Stuttgart Verlag von Jul. Hoffmann, Stuttgart.

ENTWORFEN VON J. B. HEUKELOM.

1 2 3 4 5 6 7

1. Bayern. 2. Frankreich. 3. Grossbritannien und Irland. 4. Oesterreich. 5. Sachsen. 6 u. 7. Deutsches Reich.

Dekorative Vorbilder XIII.

A. Gatternicht, Stuttgart.

Verlag von Jul. Hoffmann, Stuttgart.

VON PROFESSOR ANTON SEDER.

Dekorative Vorbilder XIII. E. Hochdanz, Stuttgart. Verlag von Jul. Hoffmann, Stuttgart.

ENTWORFEN VON R. BEAUCLAIR.

ZIERGLÄSER.

A. Gatternicht, Stuttgart.

Verlag von Jul. Hoffmann, Stuttgart.

NACH ENTWÜRFEN VON PROFESSOR ANTON SEDER.

Dekorative Vorbilder XIII.

E. Hochdanz, Stuttgart.

Verlag von Jul. Hoffmann, Stuttgart.

NACH EINEM AQUARELLE VON MAX STARKE.

E. Hochdanz Stuttgart.
Verlag von Jul. Hoffmann, Stuttgart.

VON M. DUFRÈNE.

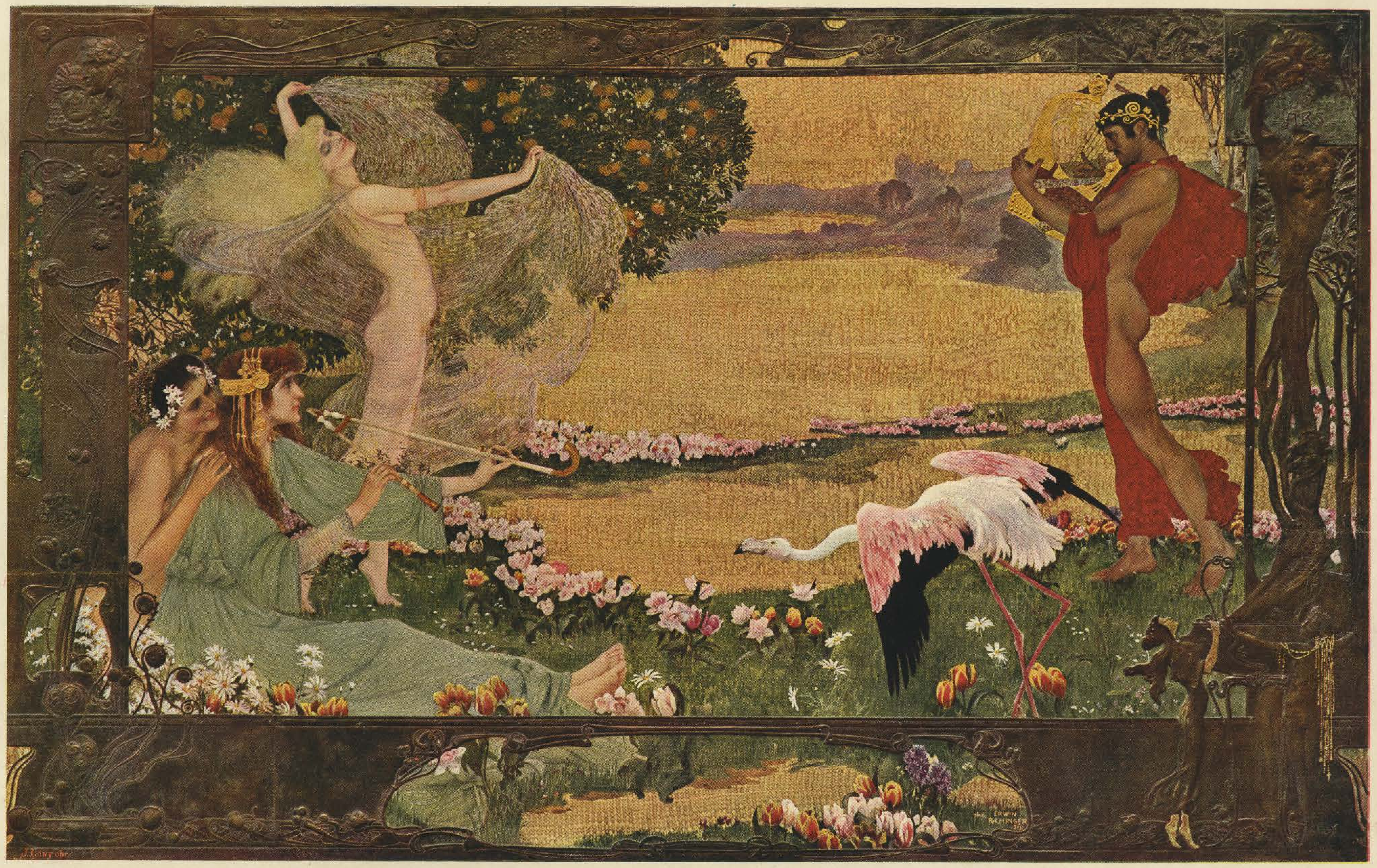

Dekorative Vorbilder XIII.

Verlag von Jul. Hoffmann, Stuttgart.

NACH EINEM GEMÄLDE VON ERWIN PUCHINGER.

OLEANDER-BLÜTEN.

E. Hochdanz, Stuttgart

Verlag von Jul. Hoffmann, Stuttgart.

NACH EINEM AQUARELL VON CATHARINA KLEIN.

Dekorative Vorbilder XIII. A. Gatternicht. Stuttgart. Verlag von Jul. Hoffmann, Stuttgart.

ENTWORFEN VON RENÉ BEAUCLAIR.

LANDSCHAFTLICHE FRIESE

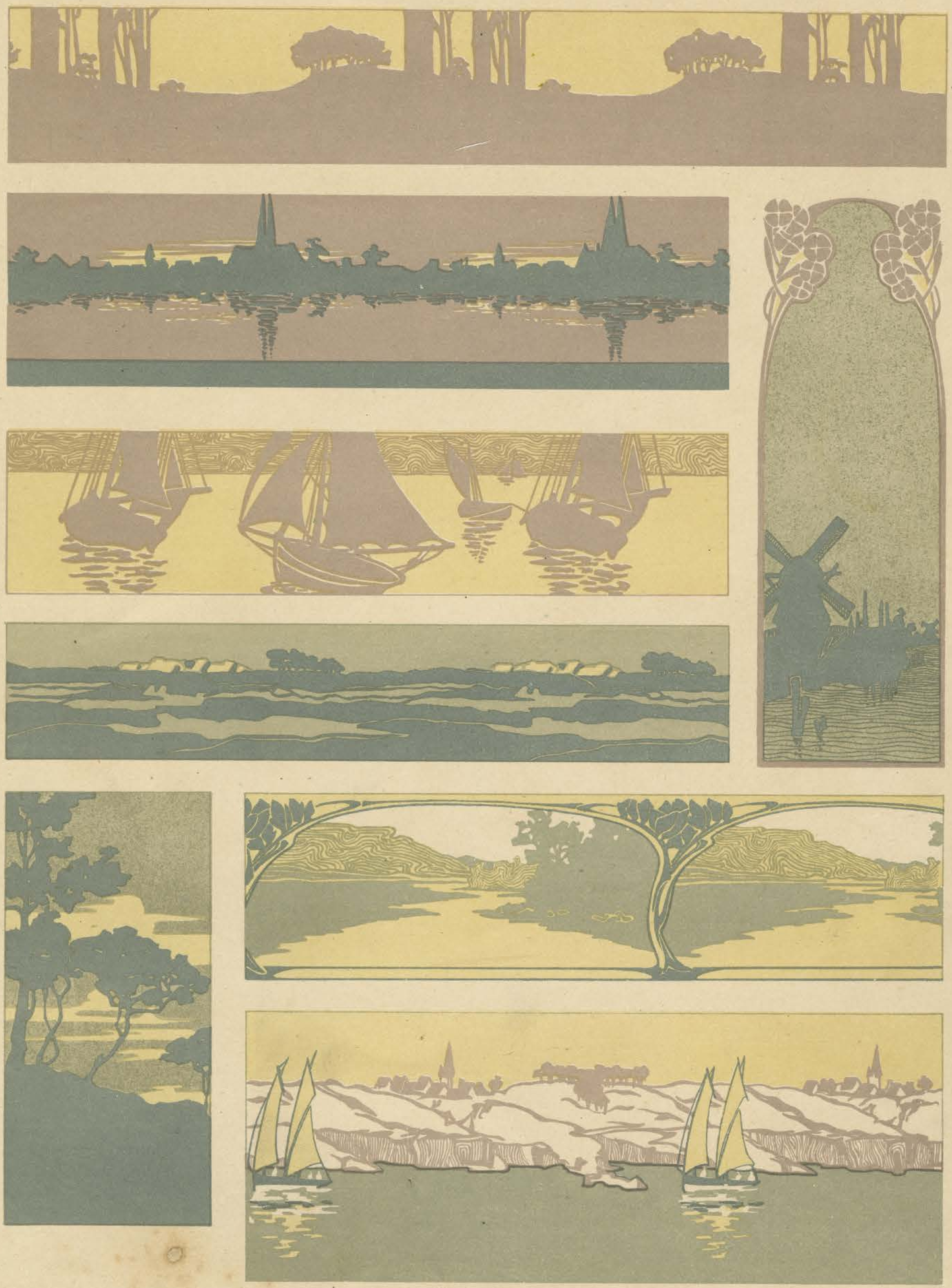

Dekorative Vorbilder XIII.

E. Hochdanz Stuttgart.

Verlag von Jul. Hoffmann, Stuttgart.

VON M. DUFRÈNE.

 Hoffmann, Stuttgart. Verlag von Jul. Hoffmann, Stuttgart.

NACH EINEM AQUARELL VON PROF. G. STURM.

KINDERFRIES. BLATT II: MITTAG.

Dekorative Vorbilder XIII.

Hoffmann, Stuttgart

Verlag von Jul. Hoffmann, Stuttgart.

NACH EINEM AQUARELL VON PROF. G. STURM.

KINDERFRIES. BLATT III: ABEND.

Dekorative Vorbilder XIII

Hoffmann, Stuttgart.

Verlag von Jul. Hoffmann, Stuttgart.

NACH EINEM AQUARELL VON PROF. G. STURM, AMSTERDAM.

E. Hochdanz, Stuttgart.

Verlag von Jul. Hoffmann, Stuttgart.

NACH AQUARELLEN VON H. SCHMIDT.

A. Gatternicht, Stuttgart.

ENTWORFEN VON RENÉ BEAUCLAIR.

Verlag von Jul. Hoffmann, Stuttgart.

VÖGEL IN VERBINDUNG MIT MODERNER ORNAMENTIK.

E. Hochdanz Stuttgart

Verlag von Jul. Hoffmann, Stuttgart.

NACH ENTWÜRFEN VON M. J. GRADL.

E. Hochdanz, Stuttgart.

Verlag von Jul. Hoffmann, Stuttgart.

VON PROF. G. STURM.

LANDESFLAGGEN IN DEKORATIVER AUSGESTALTUNG.

ENTWORFEN VON PROF. ANTON SEDER.

Dekorative Vorbilder XIII. A. Gatternicht, Stuttgart. Verlag von Jul. Hoffmann, Stuttgart.

1. Russland. 2. Grusinien. 3. Russland. 4. Schweden. 5. 7. 9. Grossbritannien und Irland. 6. Schweden. 8. Norwegen. 10. Schweiz. 11. Zürich.

FRIES, PLAFOND UND FLIESEN FÜR EIN BADEZIMMER

Dekorative Vorbilder XIII.

E. Hochdanz, Stuttgart.

Verlag von Jul. Hoffmann, Stuttgart.

VON RENÉ BEAUCLAIR.

TREPPENHAUS.

Dekorative Vorbilder XIII. A. Gatternicht, Stuttgart. Verlag von Jul. Hoffmann, Stuttgart.

NACH EINEM ENTWURFE VON KLEIN UND BACARD

Dekorative Vorbilder XIII.

E. Hochdanz, Stuttgart.

Verlag von Jul. Hoffmann, Stuttgart.

VON PATRIZ HUBER.